

631.101

Richtplankarte Energie

vom 28. März 2017

Kurzbezeichnung:

Energierichtplan

Sachliche Zuständigkeit:

Klima und Umwelt

Stand: 31. Mai 2022

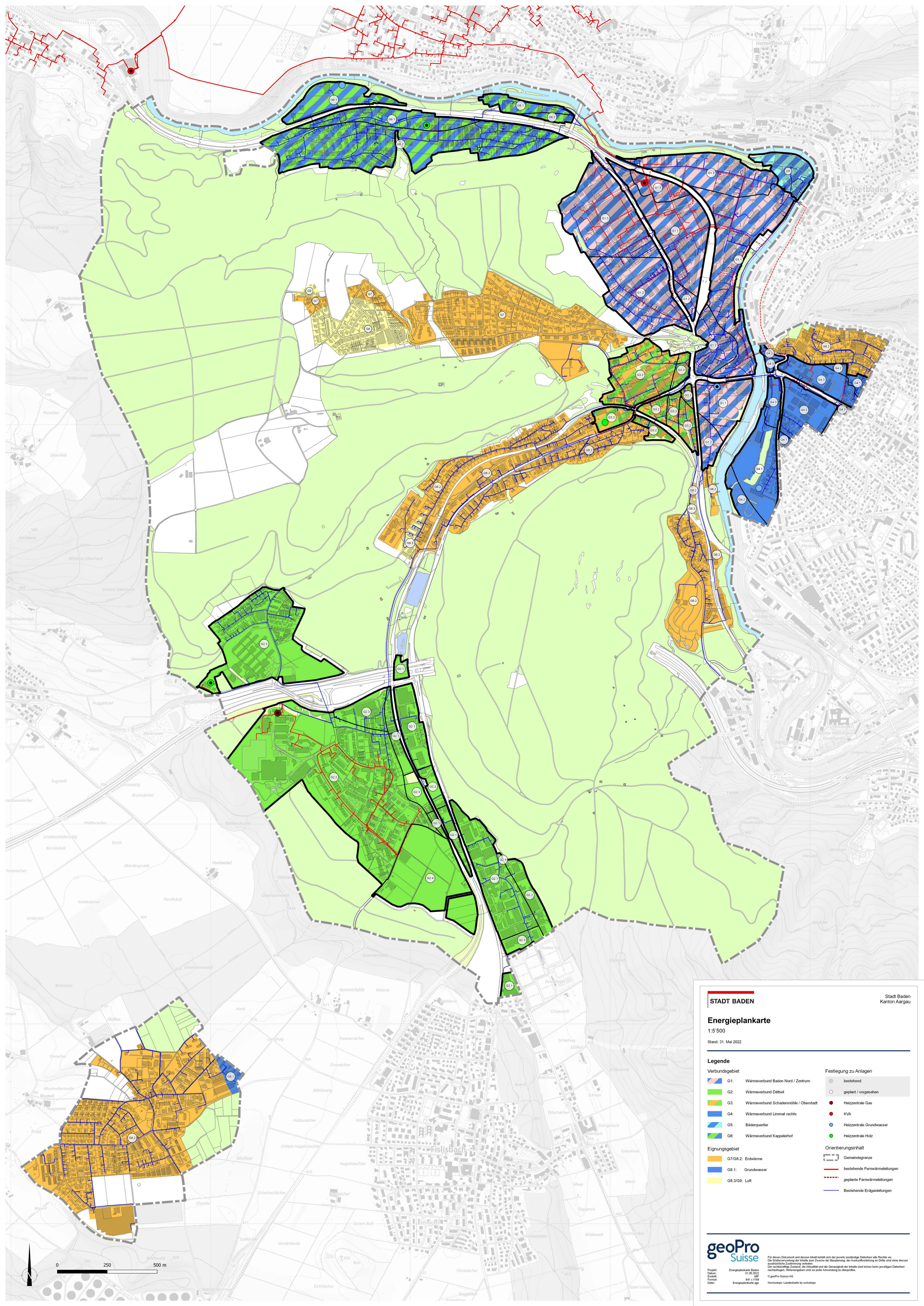

STADT BADEN Stadt Baden
Kanton Aargau

Energieplankarte
1:5'500
Stand: 31. Mai 2022

Legende

G1: Wärmeverbund Baden Nord / Zentrum	bestehend
G2: Wärmeverbund Dättwil	geplant / vorgesehen
G3: Wärmeverbund Schadenmühle / Oberstadt	Heizzentrale Gas
G4: Wärmeverbund Limmatt rechts	KVA
G5: Bäderquartier	Heizzentrale Grundwasser
G6: Wärmeverbund Kappelhof	Heizzentrale Holz
G7/G8.2: Erdwärme	Gemeindegrenze
G8.1: Grundwasser	bestehende Fernwärmeleitungen
G8.3/G9: Luft	geplante Fernwärmeleitungen
	Bestehende Erdgasleitungen

Eignungsgebiet

- G7/G8.2: Erdwärme
- G8.1: Grundwasser
- G8.3/G9: Luft

Orientation

- Gemeindegrenze
- bestehende Fernwärmeleitungen
- geplante Fernwärmeleitungen
- Bestehende Erdgasleitungen

geoPro Suisse

Projekt: Energieplankarte Baden 31.05.2022
Datum: 31.05.2022
Format: PDF
Date: 08.11.19

Für dieses Dokument sind dessen Inhalt behält sich der jeweils zuständige Eigentümer alle Rechte vor. Die Weiterverbreitung der Inhalte zum Zwecke der Bauplanung, der Ausarbeitung von Offerten und ohne dessen schriftliche Zustimmung ist untersagt. Der rechtliche Zustand, die Aktualität und die Genauigkeit der Inhalte sind immer beim jeweiligen Datenhersteller nachzuprüfen. Hierangegeben sind nur gezielte Anwendungen zu überdenken.
© geoPro Suisse AG
GeoInfo: Landkarte auf swisstopo