

710.301

Gestaltungsplan Bahnhof West, Gestaltungsplan

vom 27. April 1998

Kurzbezeichnung:

Sondernutzungsplan Bahnhof West, Gestaltung

Zuständig:

Planung und Bau

Stand: 27. April 1998

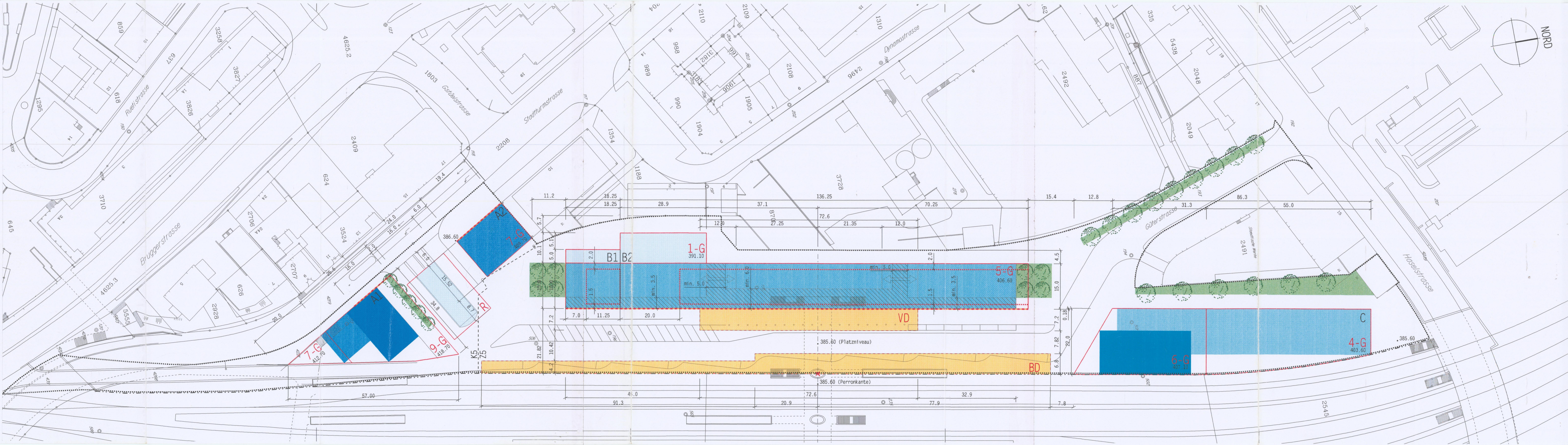

Legende

Genehmigungsinhalt

Schemaschnitte

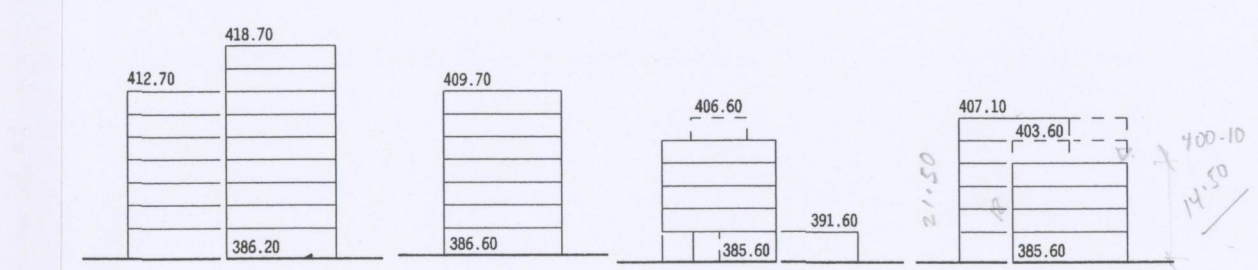

- 1-G Baufelder für Hochbauten mit max. Anzahl Vollgeschosse
- VD Baufelder für Vordächer (VD) und Busdächer (BD)
- R Baufeld für Rampe (R)
- Zwangsbaulinie
- Baulinie Attikageschoss
- Freihaltebereich im EG, mit min. Höhe im Licht 3.50 m und Breite gemäss Plan
- Bereich für Durchgang
- Bereich für Bepflanzung und Versickerung
- Gestaltungsplanperimeter
- A1 Bezeichnung der Gebäude
- x Messpunkt

Orientierungsinhalt

- Grundrisse Richtprojekt Januar 1996
- Bäume
- Interessengrenze SBB
- Zonengrenze
- Mittelachse Aufnahmegebäude

Gestaltungsplan Bahnhof West

Gestaltungsplan

gemäss § 21 BauG
 Mst.: 1:500 Format: 147 / 30 Datum: 23. 4. 1998

Bestandteile (Genehmigungsinhalt) des Gestaltungsplanes sind:

- Gestaltungsplan 1:500
- Erschliessungsplan 1:500
- Sondernutzungsvorschriften

STADT BADEN
Planung und Bau
11. Juni 1998

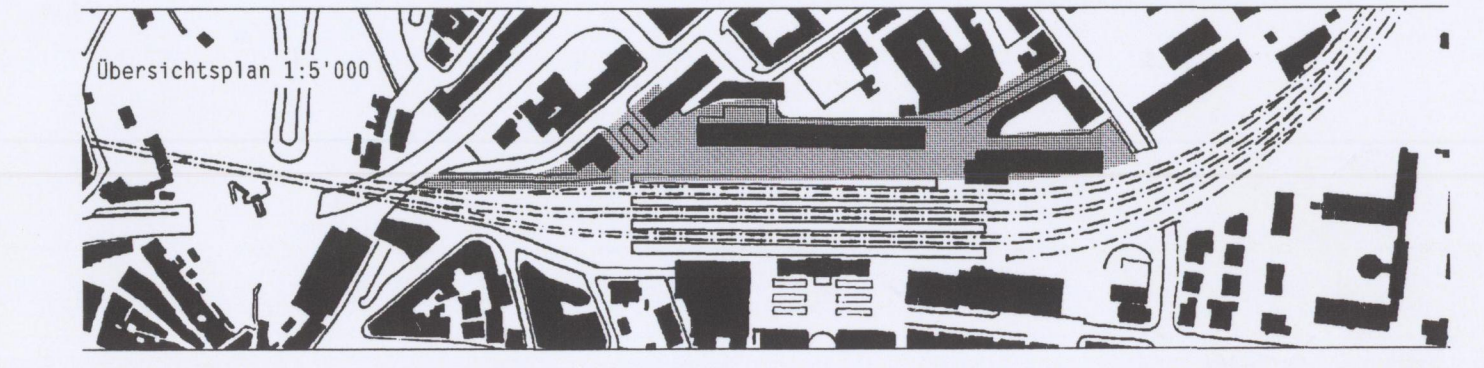

Mitwirkungsbericht vom Mai 1995
 Vorprüfungsbericht vom 5. Juni 1996
 Öffentliche Auflage vom 28. Oktober 1996 bis 27. November 1996
 Beschlissen vom Stadtrat am 27. April 1998

Der Stadtammann: *L. K. Meyer* Der Stadtschreiber: *Cam...*

Genehmigung: **Genehmigung durch den Regierungsrat Aarau, den 24. Juni 1998**

Der Staatsschreiber: *S. Fuchs*