

- Dachaufbau bestehend**  
 Kies 50 mm  
 Feuchtigkeitssperre bituminös 3-lagig 10 mm  
 Korkdämmung 50 mm  
 Dampfsperre bituminös 5 mm  
 Gefällsbeton im Randbereich  
 Betondecke 260 mm
- Dachaufbau neu**  
 PV-Anlage  
 Kies 50 mm  
 Schutzmatte  
 Feuchtigkeitssperre zweilagig bituminös  
 Dämmung PIR Premium Plus  
 1. Lage 100 mm  
 2. Lage 20 - 80 mm Gefällsplatten  
 Ausgleichsschüttung / Ausgleichsdämmung  
 Dampfbremse EVA  
 Bitumenlack  
 Betondecke bestehend  
 U-Wert 0.116 W/m<sup>2</sup>K

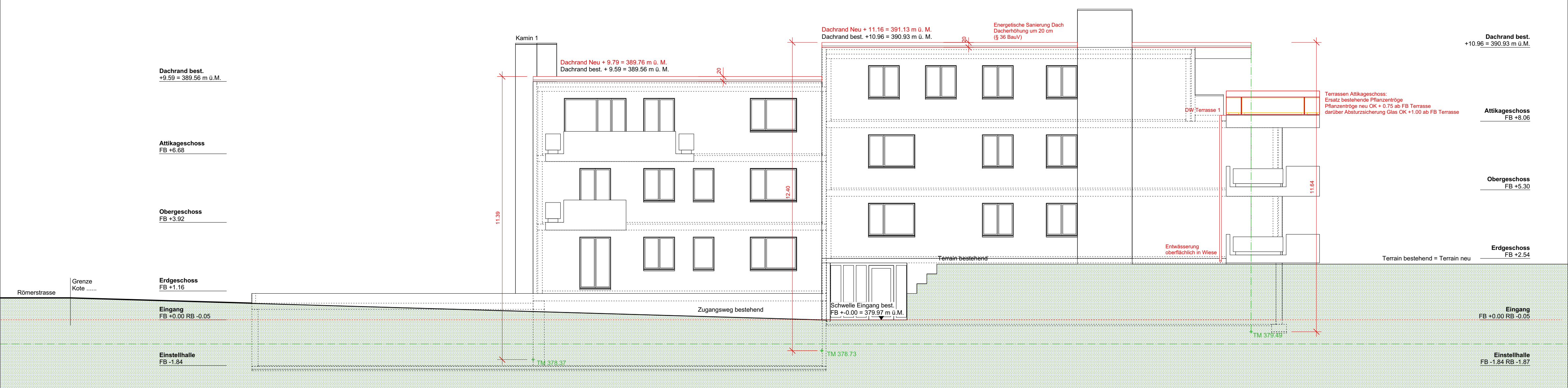

- Legende**
- Bauteil bestehend
  - Bauteil neu
  - Bauteil Abbruch
  - TM Terrain massgebend
  - GH Maximal zulässige Gebäudehöhe bezogen auf das massgebendes Terrain
  - TB Terrain bestehend
  - TN Terrain neu

Baden, 09.04.2024

Bauherrschaft / Grundeigentümerin \_\_\_\_\_

Projektverfasser \_\_\_\_\_

**Wohnhaus Römerstrasse 11 5400 Baden** | Zone W3 | Parzelle Nr. 2588 | Gebäudevers. Nr. 2804

Plan M 1:100 **Baueingabe - Umbau Attikawohnung / Sanierung Flachdach / Terrassen**  
 Plan Nr. 100-8 **Ansicht Westfassade** Planstand 08.04.2024

Bauherrschaft Stockwerkeigentümergeinschaft Römerstrasse 11, 5400 Baden  
 Grundeigentümerin Stockwerkeigentümergeinschaft Römerstrasse 11, 5400 Baden  
 Projektverfasser Erdin Architekten AG | Spinnereistrasse 5 | 5400 Baden  
 Jürg Erdin | T 056 209 04 50 | M 079 961 58 22 | erdin@erdinarchitekten.ch