

BAUANTRAG

- Neubau/ Holzrahmenbau
- Neubau/ Stahlbeton
- Abbruch

Projekt:

Neubau Zwei-Familienhaus
mit Carport

Bauort:

Allmendstraße 26
CH-5300 Turgi

Landkreis:
Flurstk.: 234

Familie

Anna & Marc Pfirter
Allmendstraße 26
CH-5300 Turgi

Tel.: +41-79-222 32 30

.....
Anna Pfirter, MarcPfirter

Entwurfsverfasser:

HolzHaus Bonndorf GmbH
Im Breitenfeld 14
79848 Bonndorf im Schwarzwald

Tel.: 07703-91040
Mail: bauantrag@holzhaus.com

M. Haberland

.....
Michael Haberland

**Schemaplan zur
Wohnflächenberechnung**

M. 1:100

M..Haberland DIN A3 22.02.2024

...	A
...	B
...	C

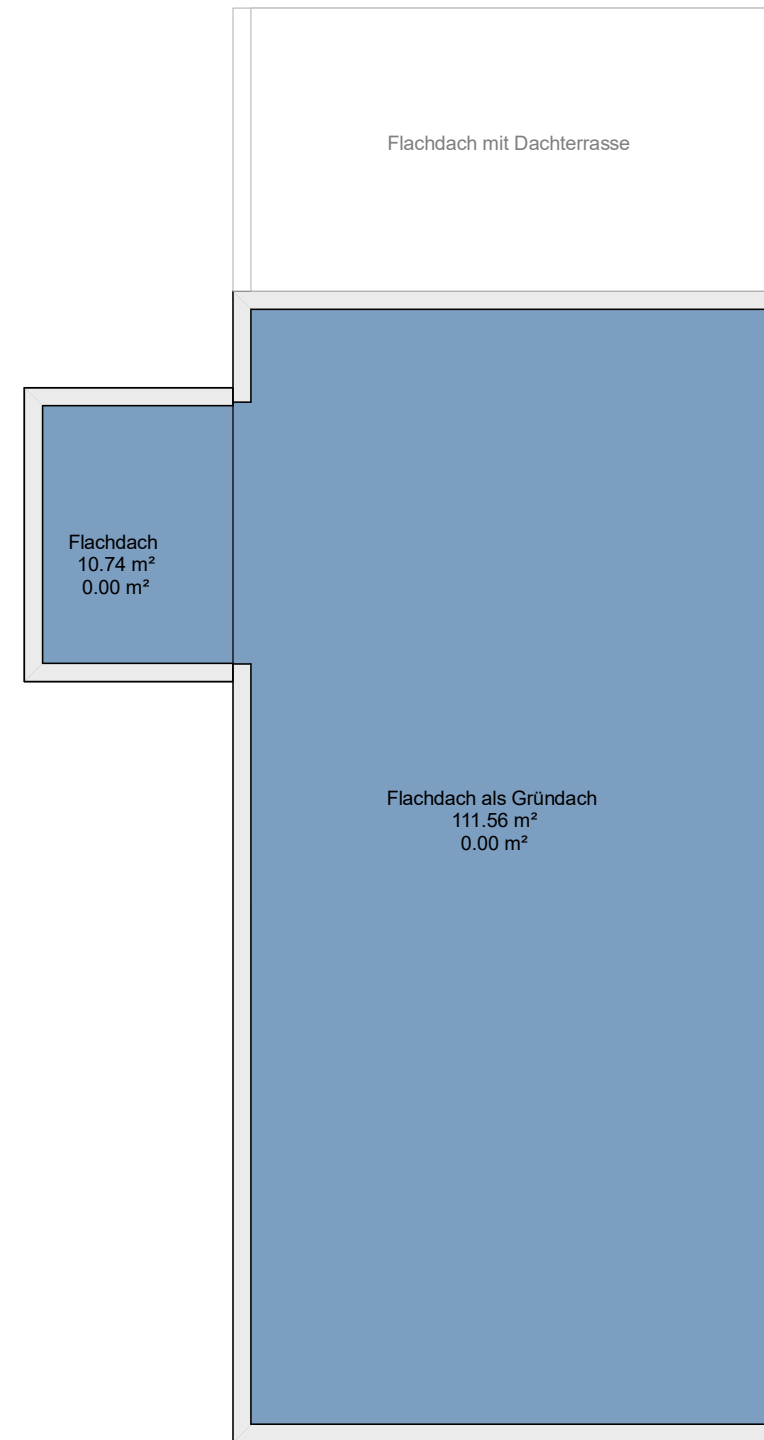
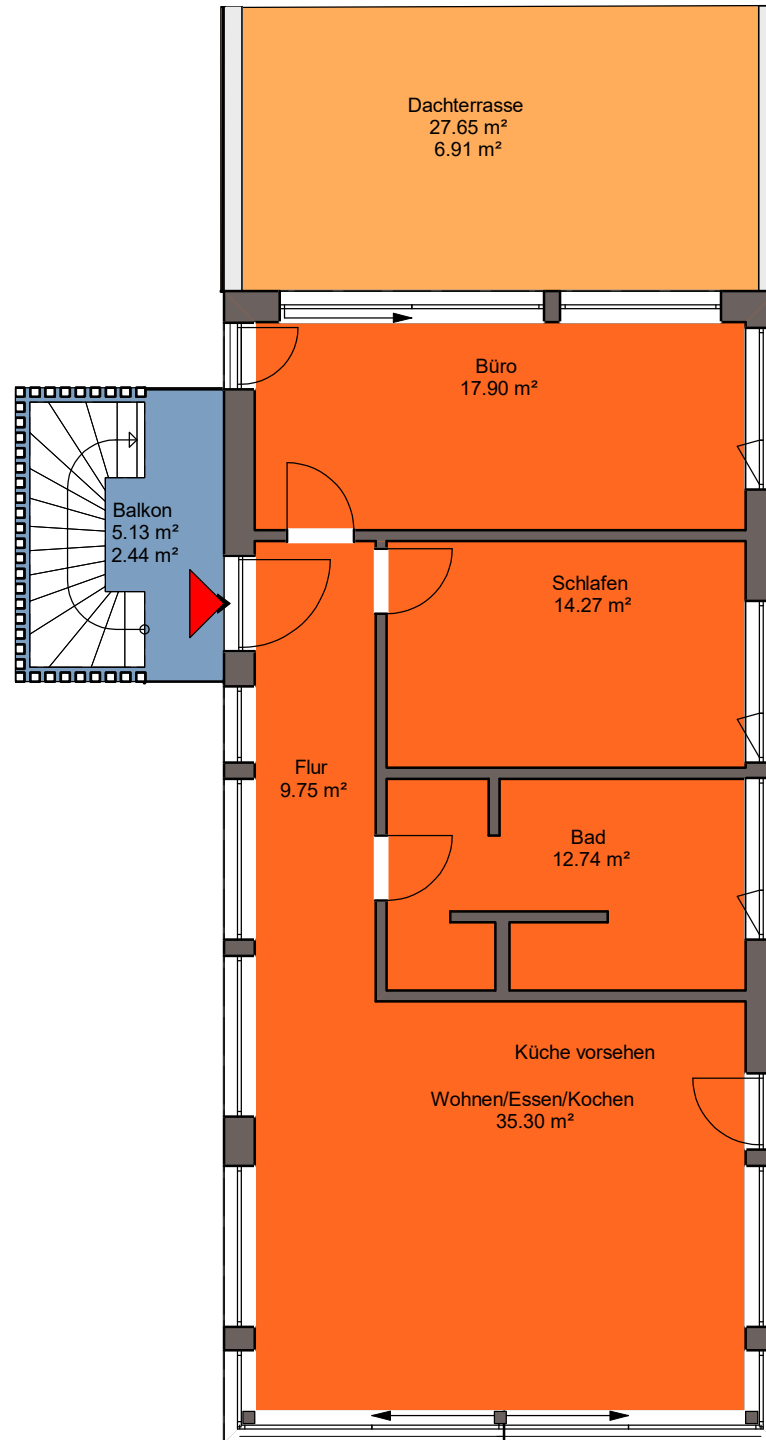
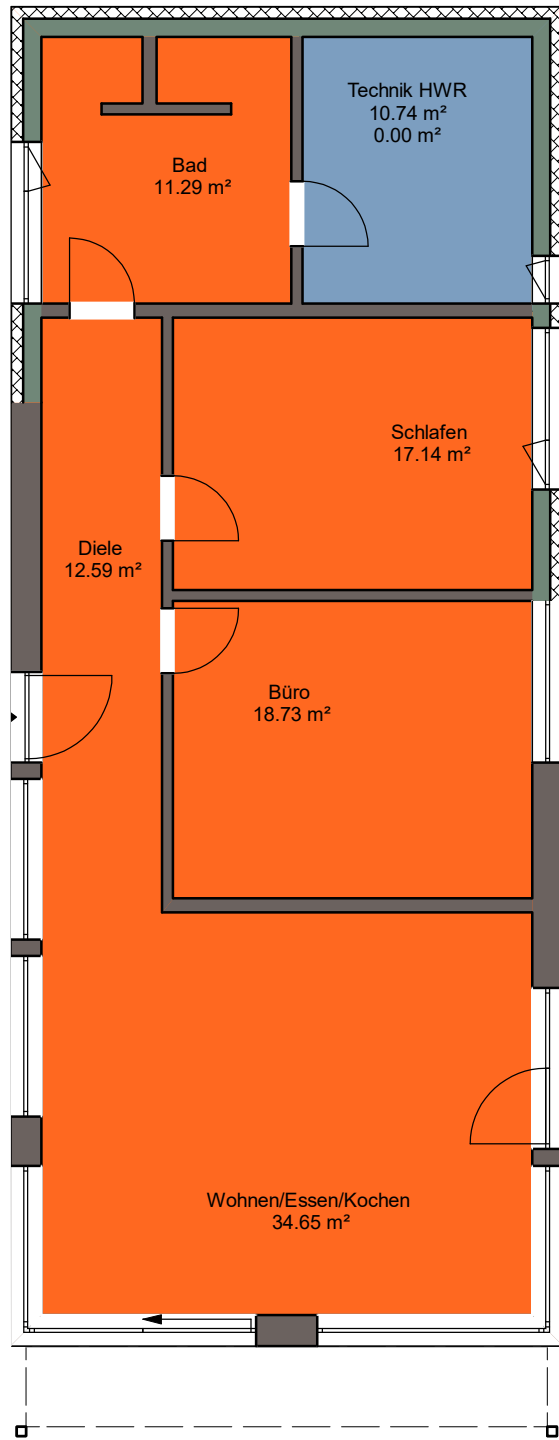

Legende Schema:

- Voll anrechenbare Fläche
- Fläche zu 25% Angerechnet
- Nicht anrechenbare Fläche

