

Grundriss Untergeschoss

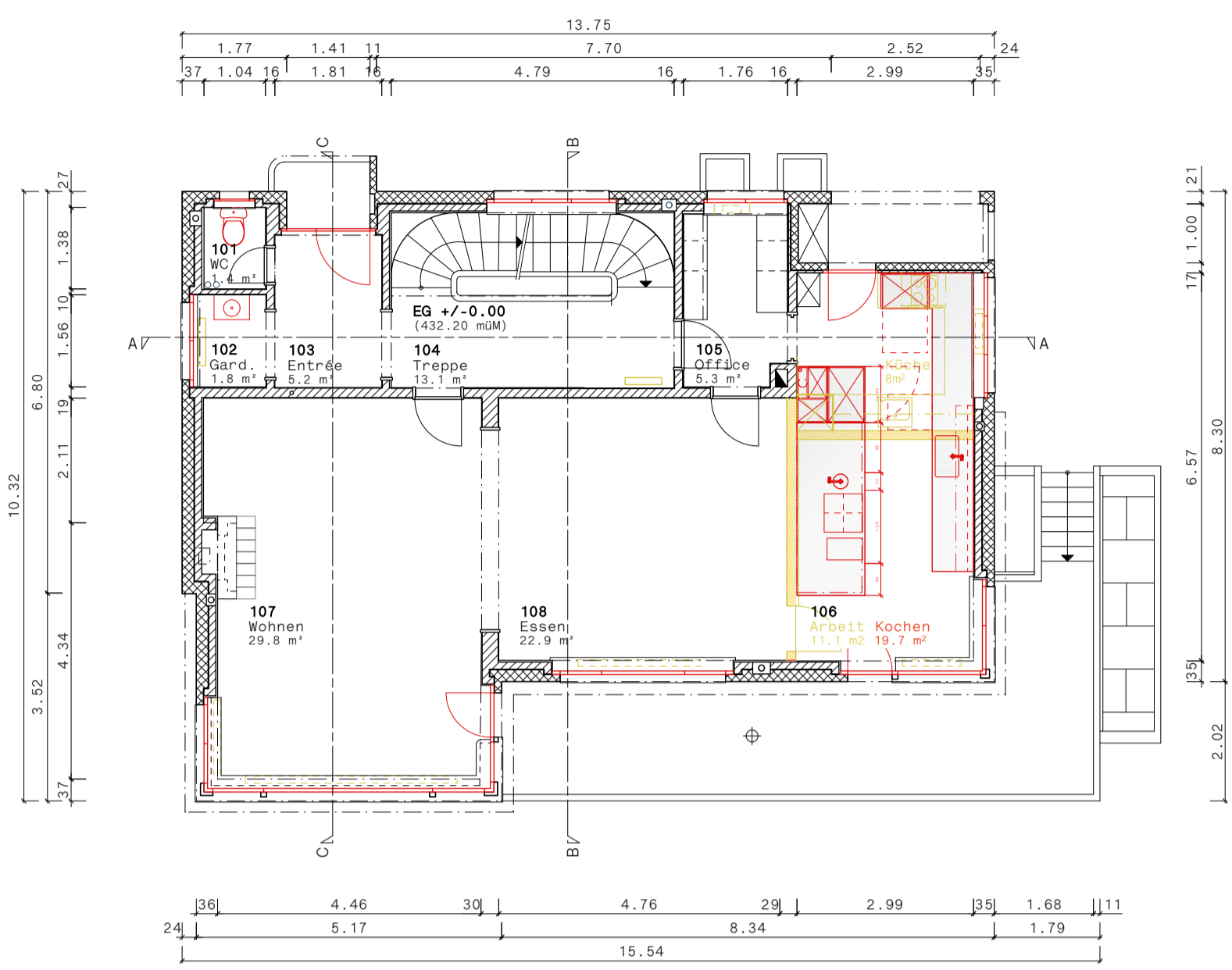

Grundriss Erdgeschoss

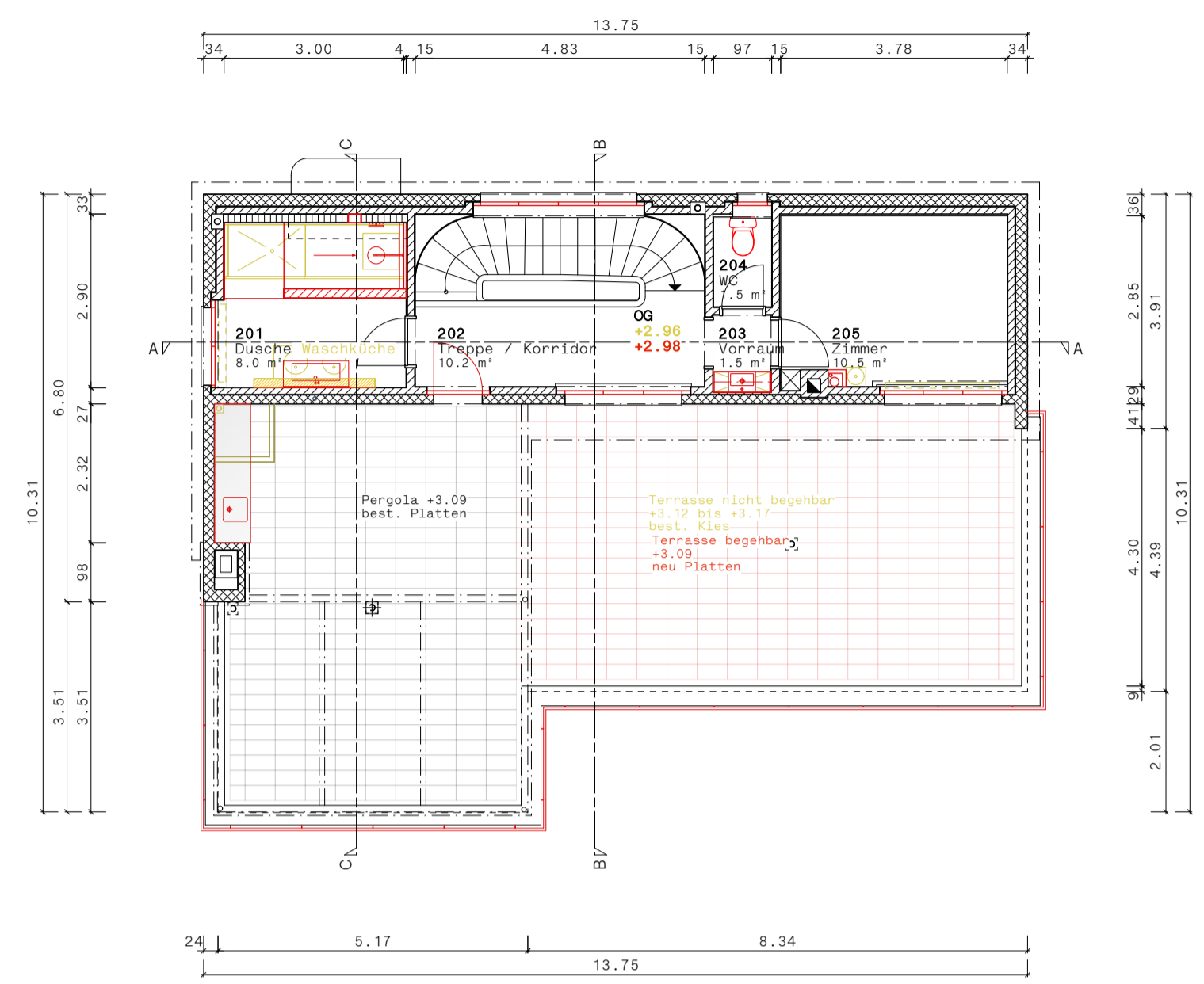

Grundriss Obergeschoss

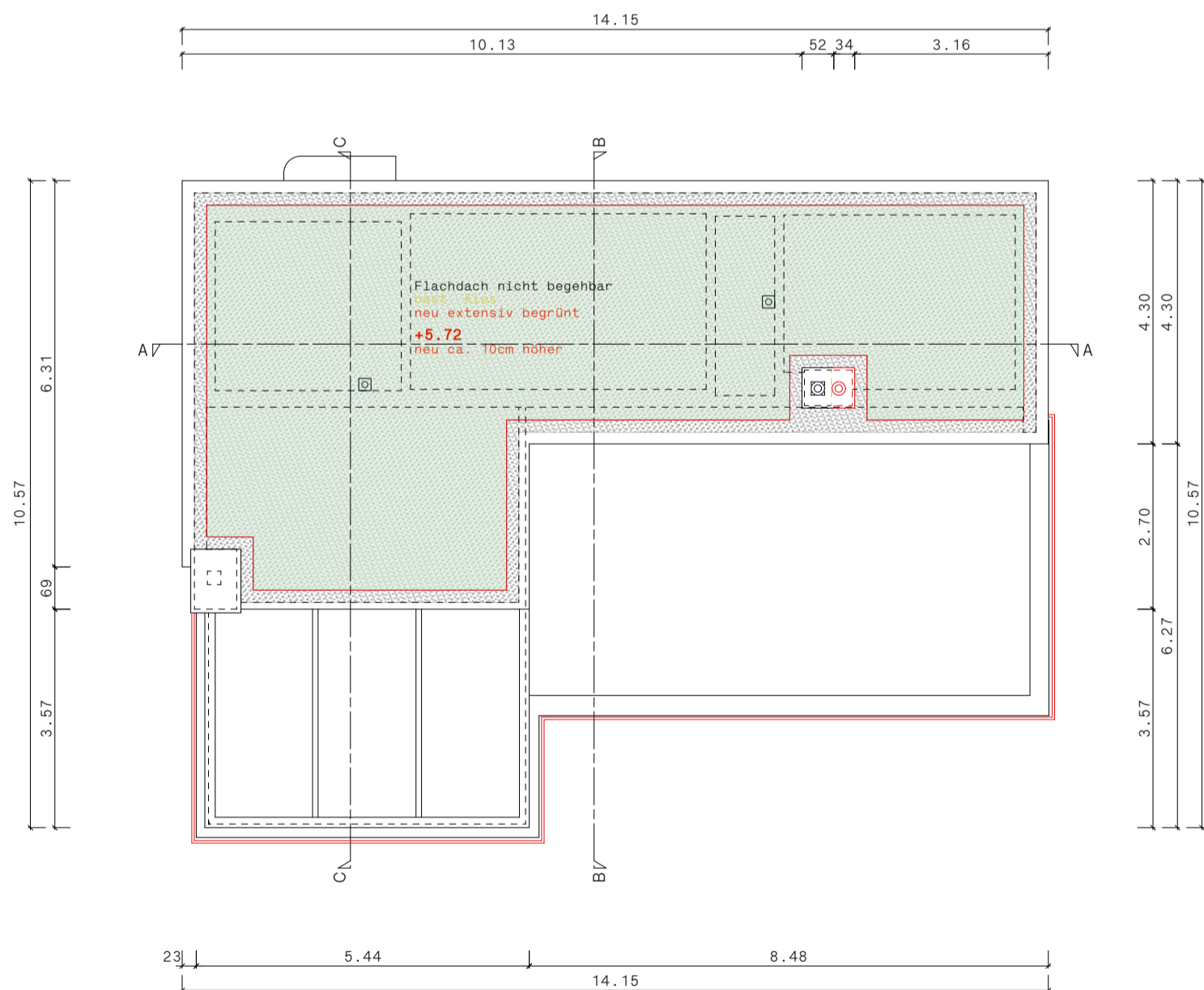

Grundriss Dachaufsicht

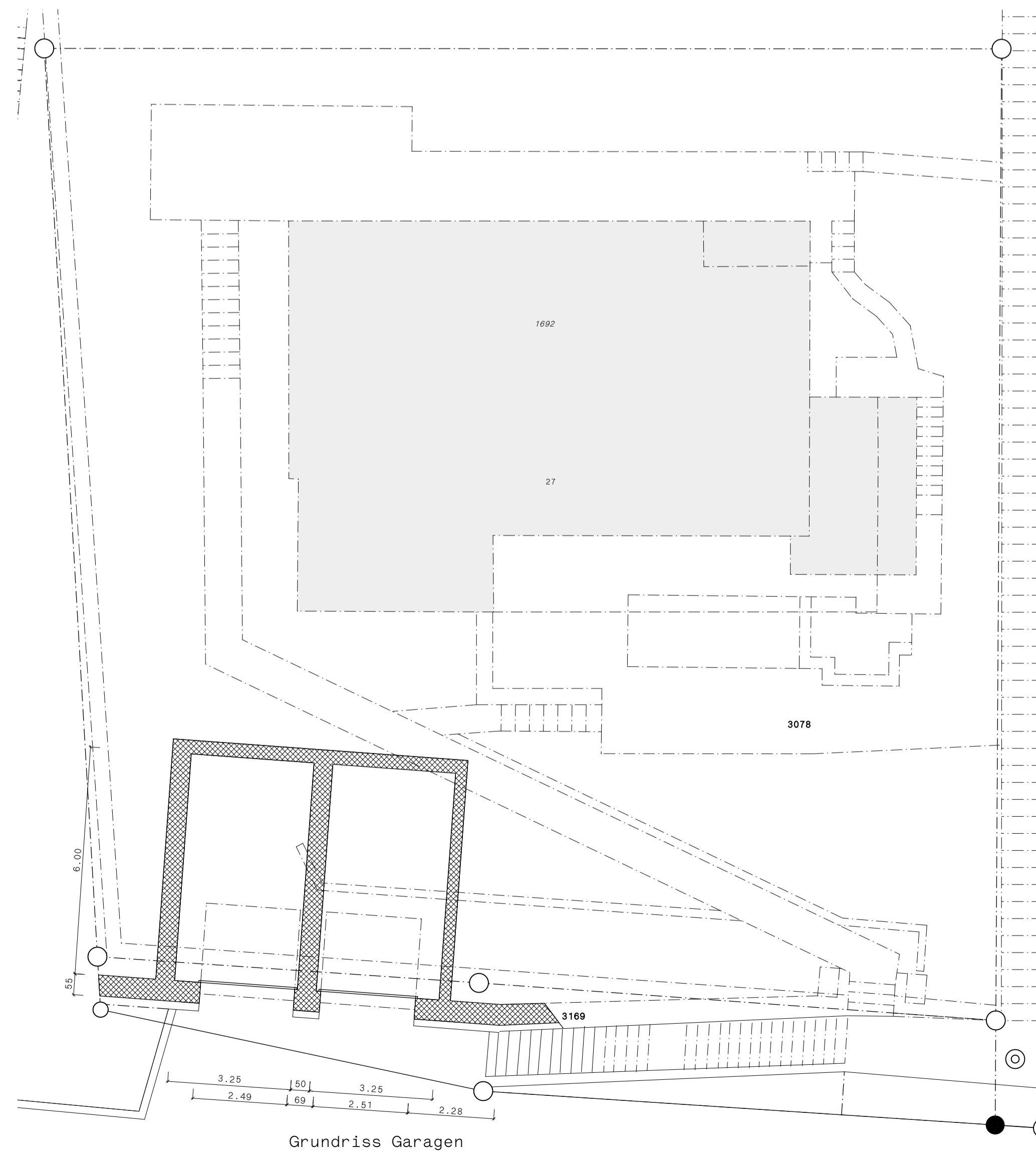

Grundriss Garagen

Bauherrschaft / Grundeigentümer: Patrick Hirzel Josefstrasse 224, 8005 Zürich		Ort / Datum: Zürich, 28.03.2024 Unterschrift:	
Projektverfasser: spillmann eehsle architekten ag, samariterstrasse 7, 8032 Zürich		Ort / Datum: Zürich, 28.03.2024 Unterschrift:	
Legende: ■ Bestand ■ Neu ■ Abbruch ↙ +0.00 = 432.20 m.ü.M		Allgemeine Hinweise: Alle Mass sind Untergrenze. Alle Mass sind von Untergrenze zu Untergrenze. Alle Verantwortl. zu kontrollieren. Alle Mass sind von Untergrenze zu Untergrenze. Alle Verantwortl. zu kontrollieren. Alle Mass sind von Untergrenze zu Untergrenze. Alle Verantwortl. zu kontrollieren.	
Baubjekt: Umbau EFH Mühlbergweg		Projekt Nr.: 208	
Planinhalt: Grundrisse		Plan Nr.: 001	
Datum erstellt: 25.01.24 Gezeichnet: km Datum revidiert: 28.3.24 Index: A		Baueingabe	
Architekt: spillmann eehsle architekten ag samariterstrasse 7 8032 zürich tel. 044 272 27 27 mail@spillmanneehsle.ch		Bauherrschaft: Patrick Hirzel, Rebekka Kuhn Josefstrasse 224 8005 Zürich	
Baumassnahmen: Brauchli + Partner AG Lötterstrasse 8 8955 Ottenheim am See 079 812 18 00 info@brauchlipartner.ch		S28 Plan: Batomstrasse 31 5400 Baden 044 408 78 75	
Plansteller: Baertschi Partner Baug. AG Landstrasse 28 5420 Ehrendingen / Baden 056 204 47 72 roman.tobler@baertschipartner.ch		Plansteller: Nooi Ingenieure GmbH Liepstrasse 8142 Uitikon am See 056 233 40 40 bn@nooi-ingenieure.ch	