

Schnitt A-A längs

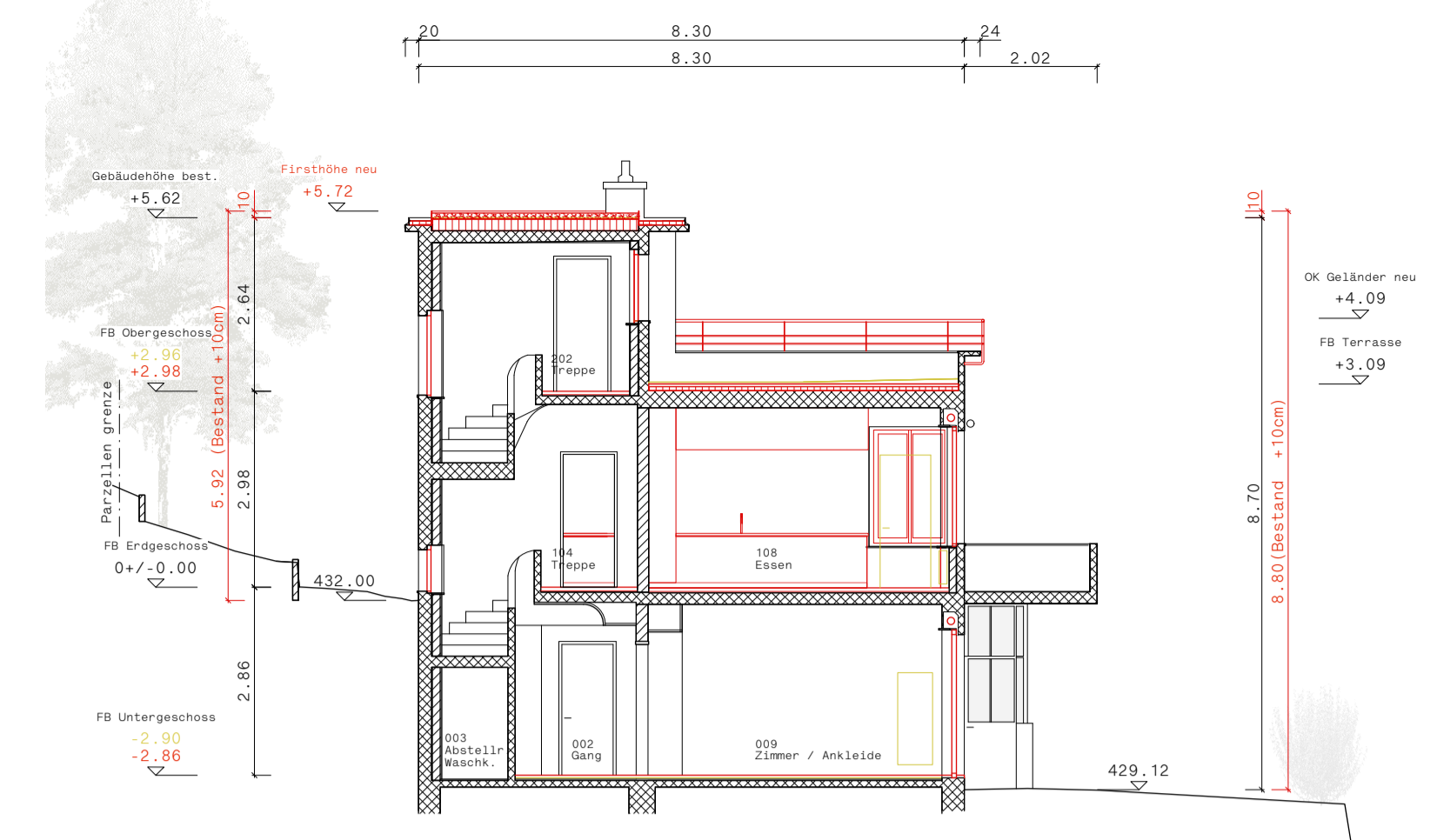

Schnitt B-B quer

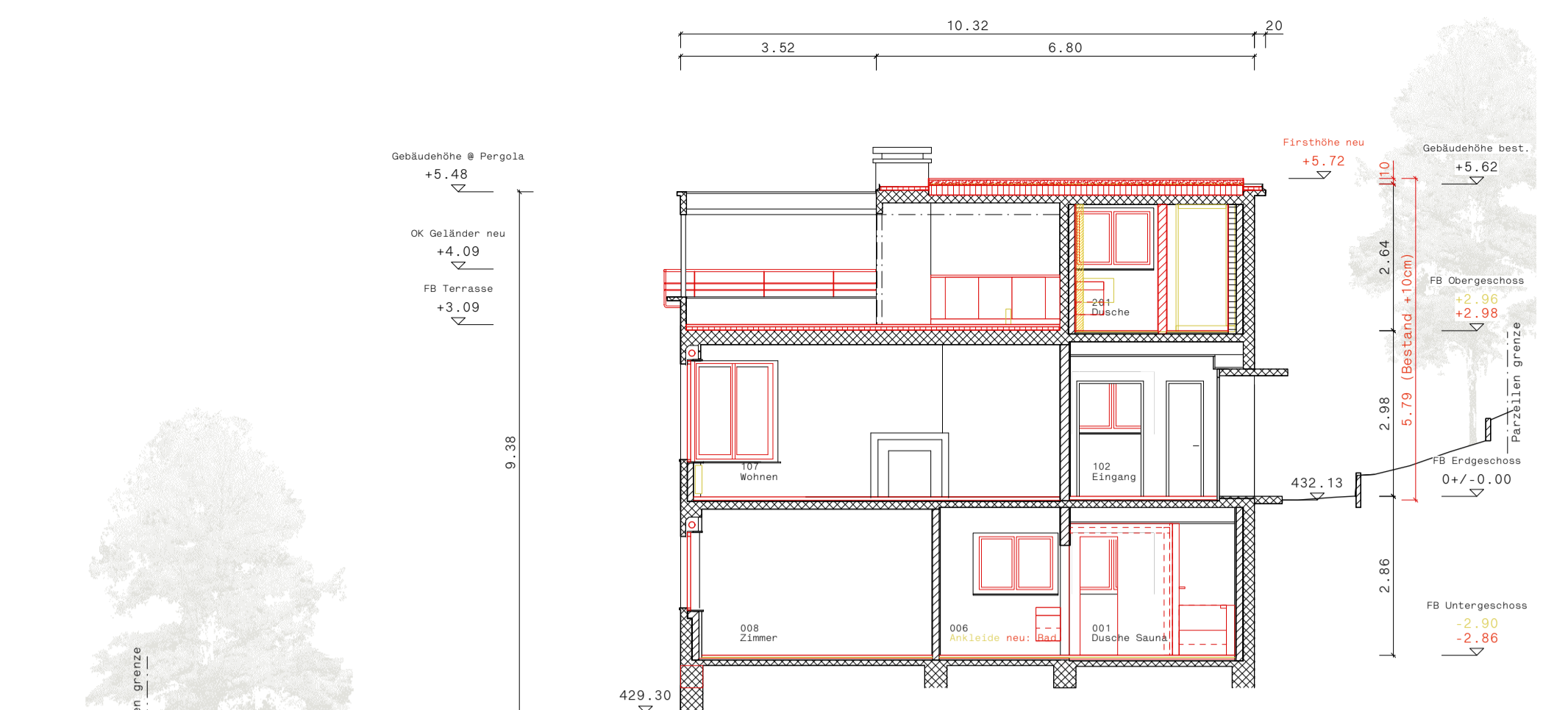

Schnitt C-C quer

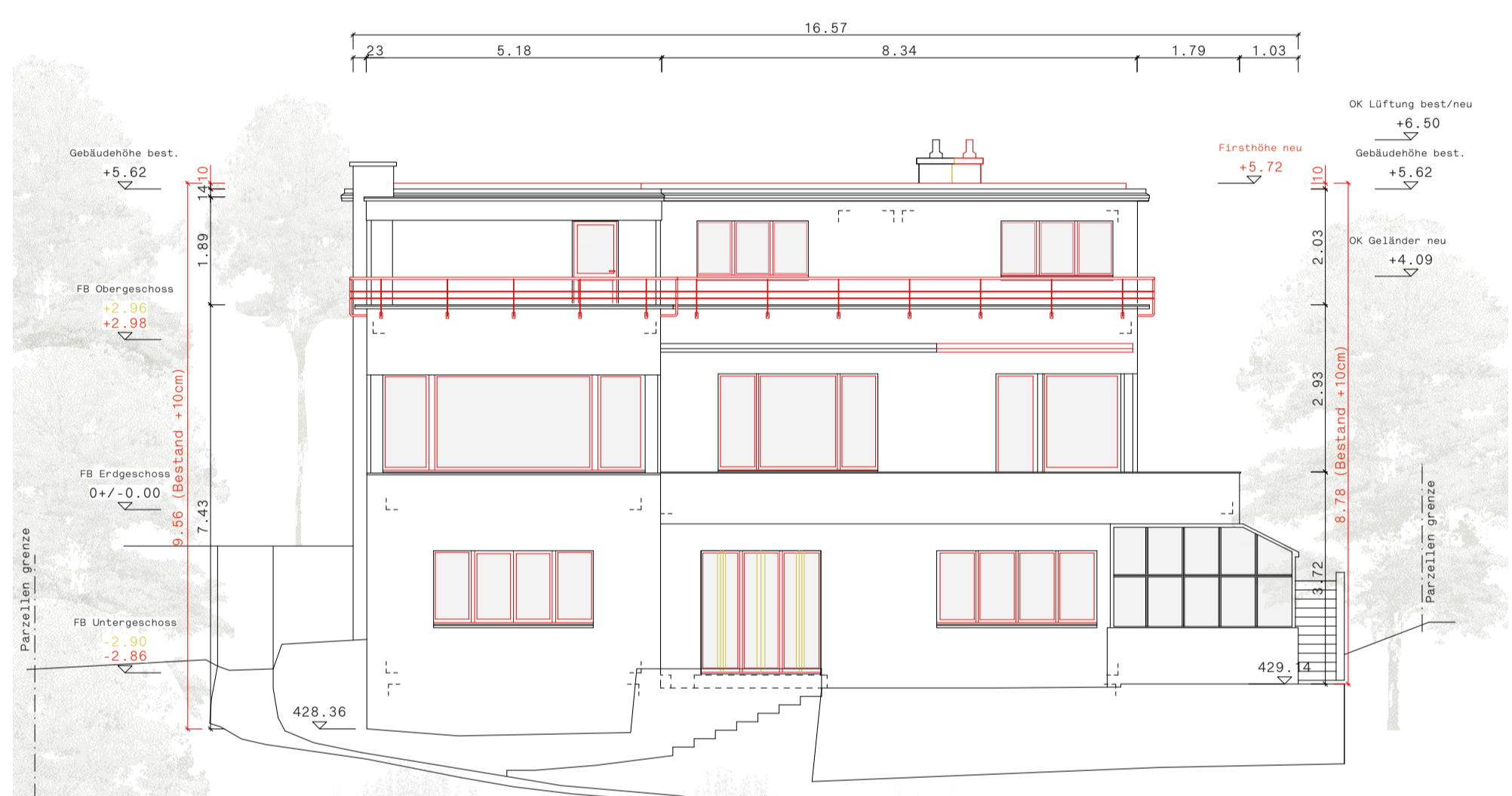

Ansicht Südwest

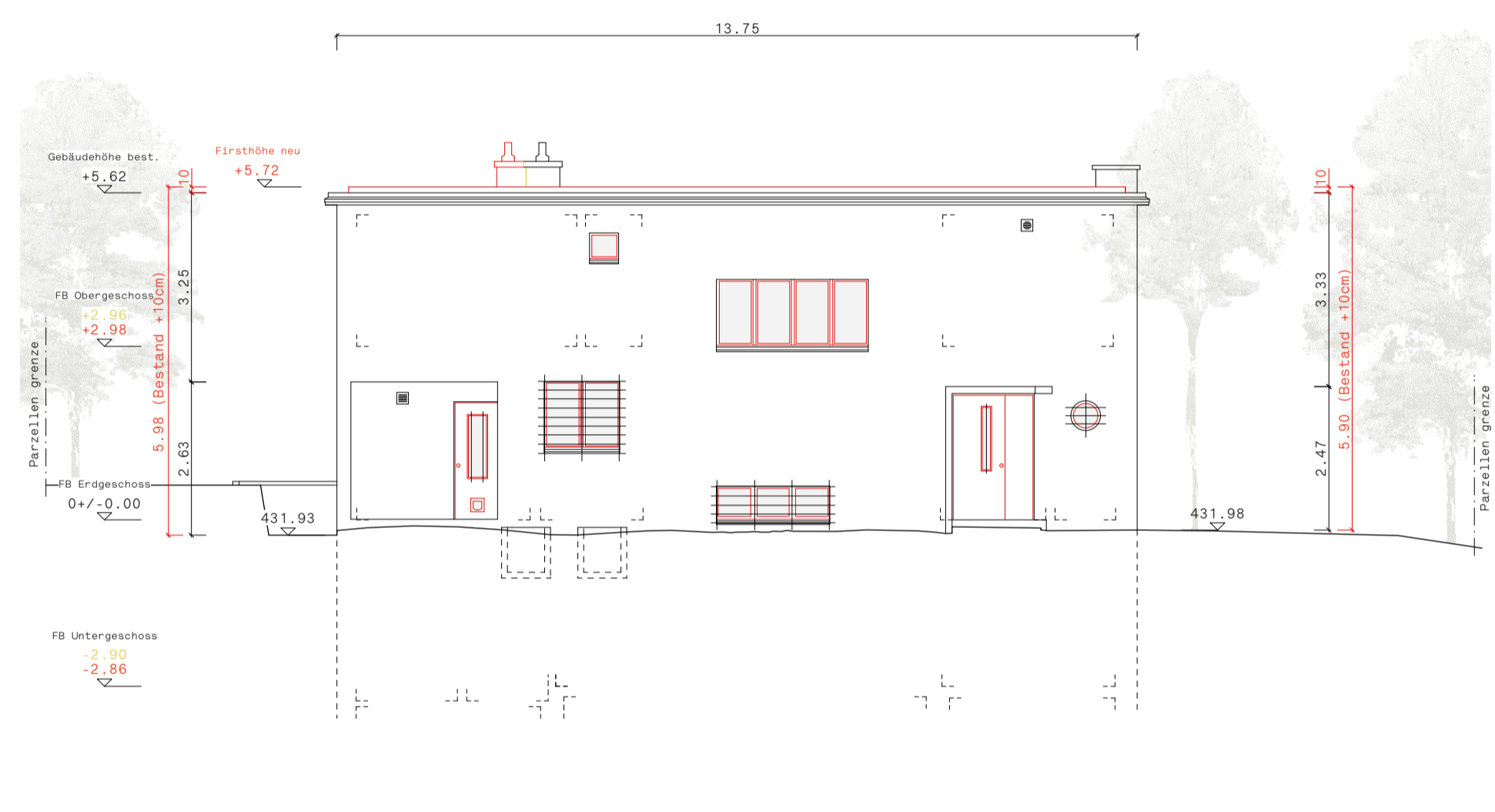

Ansicht Nordost

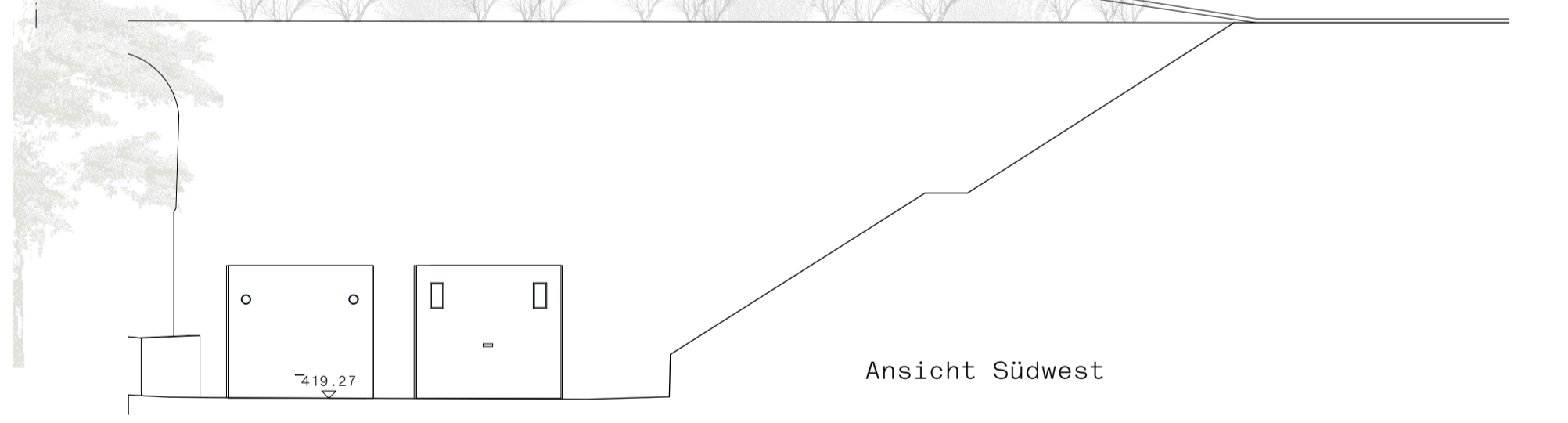

Ansicht Südost



Ansicht Nordwest

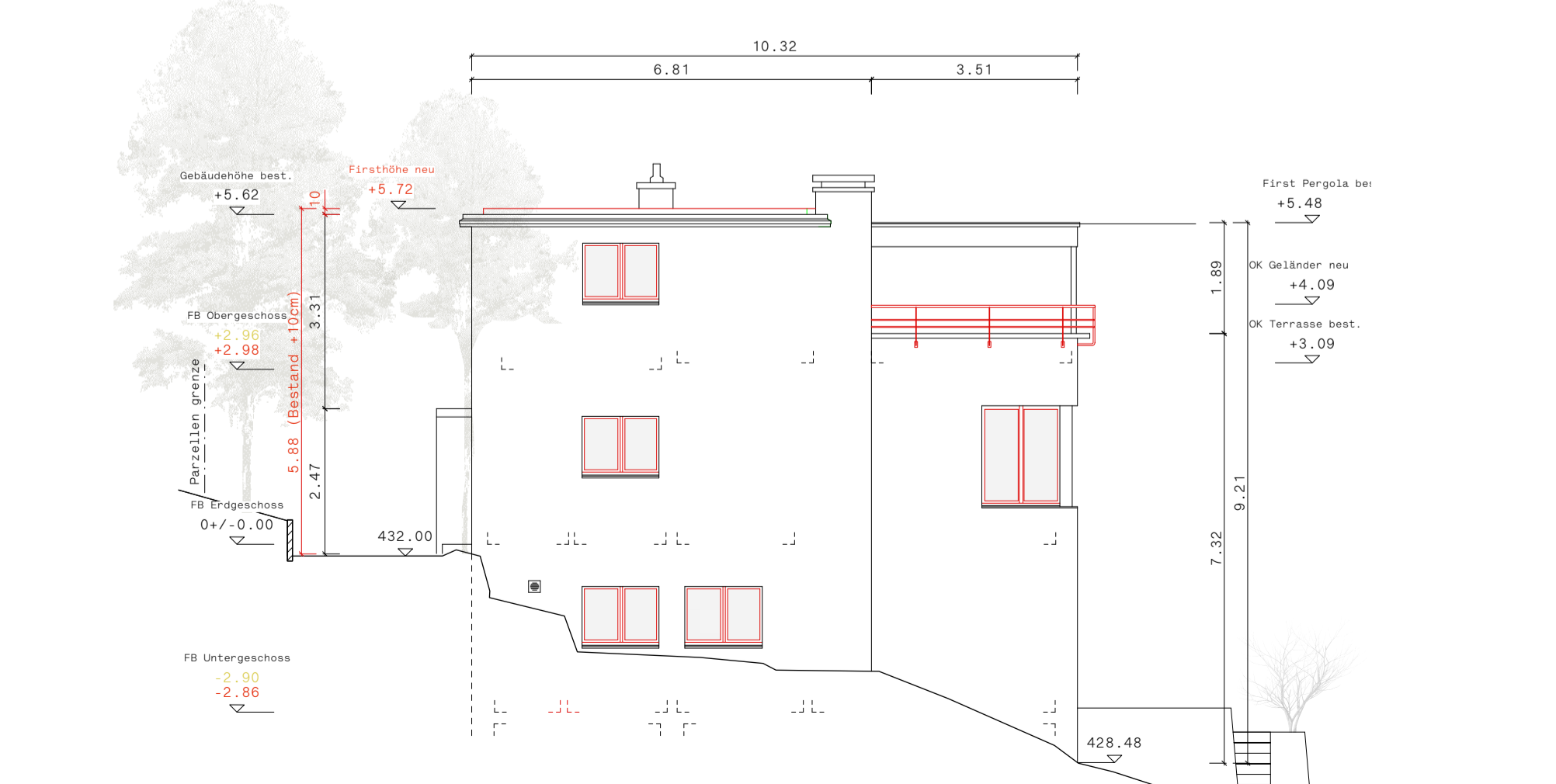

Ansicht Südost

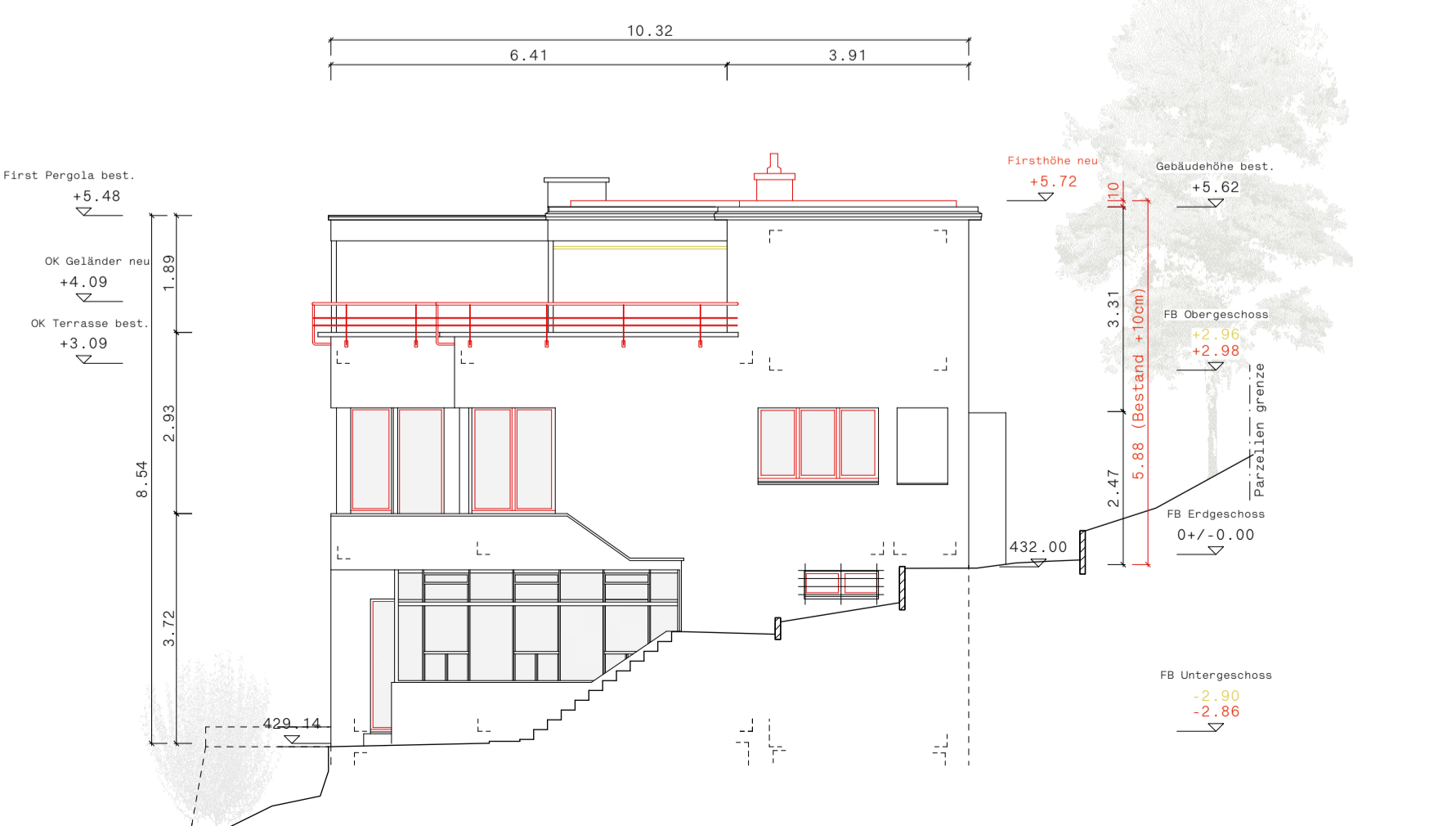

Ansicht Nordwest

Bauherrschaft / Grundeigentümer: Patrick Hirzel Josefstrasse 224, 8005 Zürich		Ort / Datum: Zürich, 28.03.2024		Unterschrift:																							
Projektverfasser: spillmann echsle architekten ag, samarterstrasse 7, 8032 Zürich		Ort / Datum: Zürich, 28.03.2024		Unterschrift:																							
<p>Bestand (black)</p> <p>Neu (red)</p> <p>Abbruch (yellow)</p> <p>±0.00 = 432.20 m.o.M</p> <p>Allgemeine Hinweise: Alle Mass sind Untereinheiten. Alle Massnahmen sind untereinander auf eigenverantwortung zu kontrollieren. Alle im Bau zu verwendenden Materialien sind unter Angabe der Bezeichnung zu melden. Identische nicht aus den Plänen ersichtlichen Details müssen vorab mit der Bauleitung/Architekten abgeprochen werden.</p>																											
Bauobjekt: Umbau EFH Mülbergweg		Projekt Nr.: 208																									
Planinhalt: Schnitte und Ansichten		Plan Nr.: 002																									
<table border="1"> <tr> <td>Datum erstellt</td> <td>25.01.24</td> <td>Gezeichnet</td> <td>km</td> <td>Datum revidiert</td> <td></td> </tr> <tr> <td>Format</td> <td>A1</td> <td>Massstab</td> <td>1:100</td> <td>Gezeichnet am</td> <td>28.3.24</td> </tr> <tr> <td>Datipfad:</td> <td colspan="5">208_GR_BE_240318_vwx</td> </tr> </table>		Datum erstellt	25.01.24	Gezeichnet	km	Datum revidiert		Format	A1	Massstab	1:100	Gezeichnet am	28.3.24	Datipfad:	208_GR_BE_240318_vwx					<table border="1"> <tr> <td>Index</td> <td>A</td> </tr> <tr> <td>Baufeld</td> <td>Baueingabe</td> </tr> </table>		Index	A	Baufeld	Baueingabe		
Datum erstellt	25.01.24	Gezeichnet	km	Datum revidiert																							
Format	A1	Massstab	1:100	Gezeichnet am	28.3.24																						
Datipfad:	208_GR_BE_240318_vwx																										
Index	A																										
Baufeld	Baueingabe																										
Architekt: spillmann echsle architekten ag samarterstrasse 7 8032 zürich tel. 044 272 27 27 mail@spillmannechsle.ch		Bauherrschaft: Patrick Hirzel, Rebekka Kuhn Josefstrasse 224 8005 Zürich																									
Baumanager: Brauchli + Partner AG Landstrasse 28 8955 Ottenheim / Baden 078 204 47 72 info@brauchlipartner.ch		Bauleitung: S28 Plan Balmhofstrasse 31 5400 Baden 044 406 78 75																									
Planer: Baertschi Partner Baug. AG Landstrasse 28 5420 Ehrendingen / Baden 078 204 47 72 roman.tobler@baertschipartner.ch		Planer: Noel Ingenieure GmbH Leipzigerstr. 8142 Uitikon am See 058 233 60 60 bn@noel-ingenieure.ch																									