Zufahrt Weite Gasse -> Schadenmühleplatz

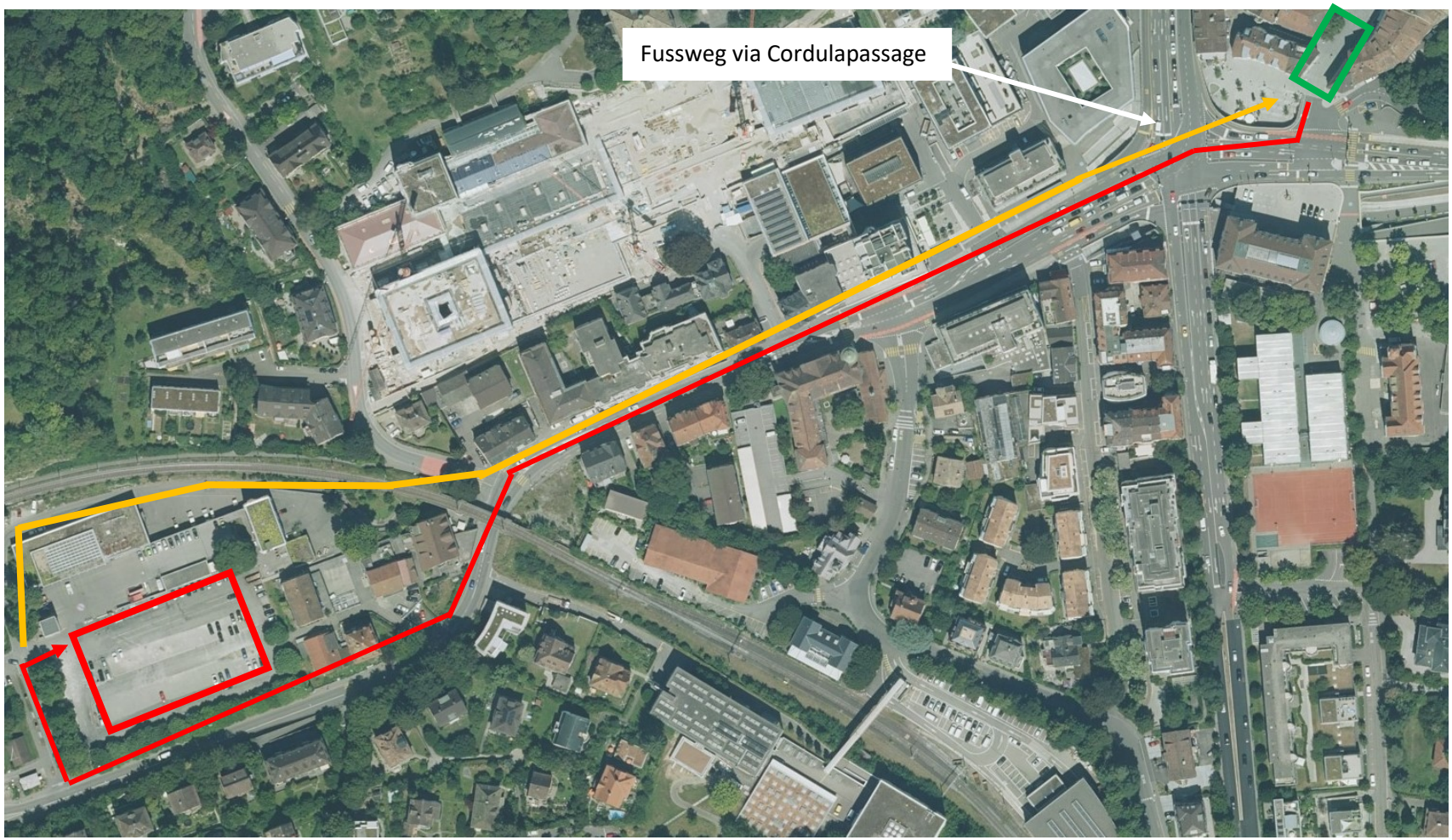

Schadenmühleplatz

Weite Gasse

Fahrweg

Fussweg