BAEDERFEST BADEN 2021
FESTPERIMETER

FREITAG, 29. OKTOBER 2021
SAMSTAG, 30. OKTOBER 2021
SONNTAG, 31. OKTOBER 2021

IDEEN / STAND: 4.8.2020
HOFMANN&DÄTWILER

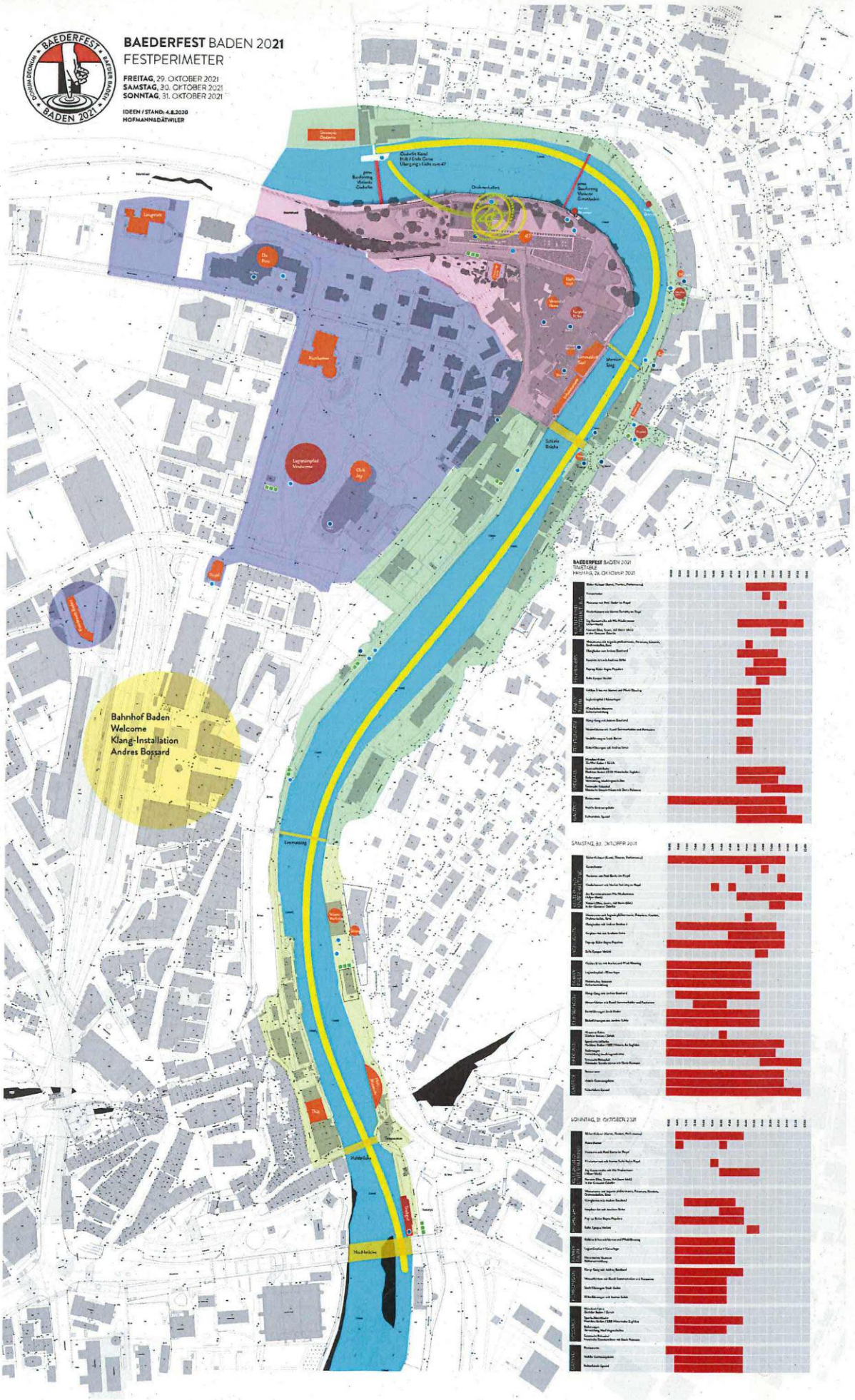

Legenden zu den Bäderfest Perimeter-Positionen

- Zentrale Festzone Bäder / Schiefe Brücke Mercier-Steg / Fähre / Mättelisteg
- Festzone Limmatwege
- Festzone Limmatwege bis historisches Museum
- Festzone Kurpark
- Brücken bestehend
- Brücke temporär
- Limmat Corso
- Gastronomie fix innen (15)
- Gastronomie mobil aussen (15)
- Kulturveranstaltungs-Orte innen (23)
- Kulturveranstaltungs-Orte aussen (7)
- Mobile Toiletten

hofmann & dätwiler
Meer machen.
Simone Hofmann
Ute Dätwiler